



UNAH
UNIVERSIDAD NACIONAL
AUTÓNOMA DE HONDURAS

ene.
01

Gaceta Universitaria



UNAH almacenará vacuna contra COVID-19

La Universidad Nacional Autónoma de Honduras (UNAH) pondrá a disposición de la Secretaría de Salud (Sesal) su capacidad instalada en materia de cadena de frío para el almacenamiento y aplicación de la vacuna contra el COVID-19, así lo informó el rector Francisco Herrera Alvarado.

"Existe la posibilidad de utilizar nuestra infraestructura para comenzar con el proceso de vacunación; la cual se efectuará justamente en estos predios universitarios", destacó el funcionario.

La Alma Mater es la única institución en el país que reúne las condiciones en infraestructura para iniciar este proceso que salvará miles de vidas.

La cadena de frío de la UNAH tiene una capacidad para almacenar 90,000 dosis a

una temperatura inferior a los 86 grados centígrados, y se ubicará en los predios del Edificio de Ciencias de la Salud, en Ciudad Universitaria. Cabe destacar que este proceso cuenta con el sistema eléctrico más seguro del país para equipos biomédicos.

Se ha informado que el primer lote de unas 12,000 vacunas que recibirá Honduras serán las producidas por las farmacéuticas Pfizer/BioNTech, las cuales requieren almacenarse a una temperatura inferior a los 70 grados centígrados y se priorizará la inmunización del personal de salud.

Esta vacuna requiere la aplicación de dos dosis para brindar mayor protección. La segunda inoculación se efectuará 21 días después de su primera dosis.



III PAC de 2020 cerró con matrícula de casi 70 mil estudiantes

La Universidad Nacional Autónoma de Honduras (UNAH), en contra de todo pronóstico, cerró el Tercer Período Académico (III Pac) de 2020 con 68,633 estudiantes matriculados en Ciudad Universitaria, UNAH-VS y siete centros regionales, según el Portal de Estadística de la Alma Mater.

La UNAH posee 63 programas de estudio de grado (51 licenciaturas y 12 técnicos) y 52 posgrados (31 maestrías, 17 especialidades, 2 subespecialidades y 2 doctorados).

La información también resalta que las mujeres son las que más se preparan académicamente en la UNAH, ejemplo claro fueron los datos finales de la matrícula

del III Pac, donde se registraron 39,341 féminas y 29,292 hombres.

A la vez, Ciencias Económicas es una de las 10 facultades que recibió más estudiantes en 2020, al registrar una matrícula que osciló entre los 14,000 y 17,000 alumnos.

La UNAH también inició un proceso de adaptación de manera rápida que ha permitido pasar de la modalidad presencial a la virtual, mediante la capacitación del personal, apertura de aulas virtuales y el impulso de nuevas tecnologías.



Más de 1,200 estudiantes reciben beca

Más de 1,200 estudiantes de la Universidad Nacional Autónoma de Honduras reciben apoyo financiero a través del Programa de Atención Socioeconómica y Estímulos Educativos, según informaron funcionarios de la Vicerrectoría de Orientación y Asuntos Estudiantiles (VOAE).

El monto de la beca por cada uno de los tres periodos académicos ronda los 15 millones de lempiras y se brinda con el propósito de que los estudiantes puedan realizar sus estudios en la UNAH.

La cobertura del programa de asistencia financiera es nacional, es decir que todos los alumnos beneficiarios están distribuidos entre Ciudad Universitaria, UNAH-VS y los siete centros regionales.

Esta subvención es entregada de acuerdo a las necesidades que presenta cada estudiante y el mismo es ubicado en las distintas categorías, mediante un estudio previo.

Se estima que el presupuesto destinado para becas será aumentado en los próximos años a 61 millones de lempiras, según autoridades de VOAE.

Mujeres marcan tendencia en UNAH

Durante los tres periodos académicos de 2020, el porcentaje de las estudiantes matriculadas en la Universidad Nacional Autónoma de Honduras superó el 55 por ciento, pese al impacto sanitario y económico generado por la pandemia de COVID-19 en el país.

Según cifras publicadas durante el año 2020 en el Portal de Estadísticas de la Alma Mater,

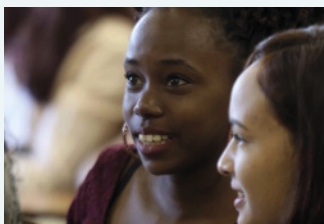

en el Primer Período Académico se matricularon casi 50,000 mujeres, para alcanzar un 55.90% de un universo de 90,000 estudiantes.

Asimismo, en el II Pac la matrícula total fue de 72,892 personas y la tendencia se mantuvo, pues las mujeres registraron el 57.53% y un 42.47% para los estudiantes.

Finalmente en el III Pac, que representó un desafío para la comunidad universitaria debido a los efectos de la pandemia, las mujeres contabilizaron el 57.32% de los estudiantes universitarios matriculados y la población masculina, 42.68%.

COVID-19: Centro de atención emite 325 altas médicas

La Universidad Nacional Autónoma de Honduras (UNAH), fiel a su compromiso con la sociedad hondureña, recibió desde el 5 de junio hasta la fecha a unos 400 pacientes con COVID-19 en su centro de atención, situado en el Palacio Universitario de los Departes.

Se brindaron también más de 325 altas médicas, 35 pacientes fueron trasladados a los hospitales por complicaciones en sus estados de salud y se reportó un fallecido.

Además, ante el avance de la pandemia, la UNAH realiza campañas de concientización, se abrió el Laboratorio de Virología en UNAH-VS y en el Centro de

Diagnóstico de Imágenes Biomédicas, Investigación y Rehabilitación (CDIBIR) se realizan pruebas para diagnosticar neumonía provocada por COVID-19.

